

# PLAN ETAJ 2 PROPUNERE SC1/100

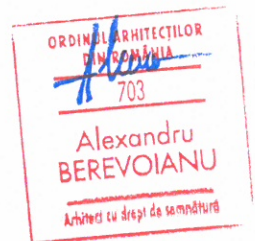
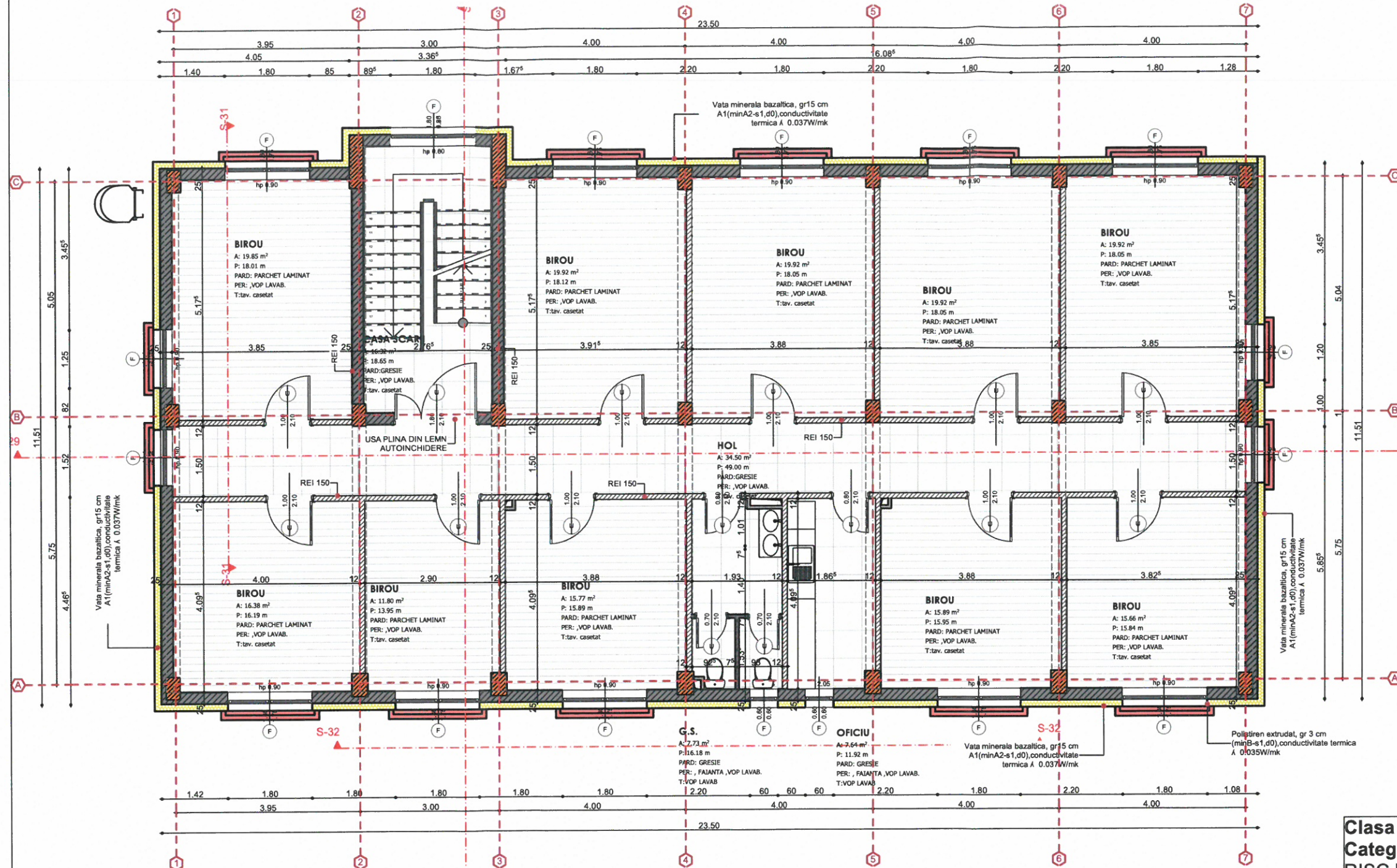

Clasa de importanta III, conform P100/2013  
Categoria de importanta C, conform HGR nr. 766/1997  
RISC MIC DE INCENDIU  
GRADUL II DE REZISTENTA LA FOC

	PROIECTARE, CONSULTANTA, ASISTENTA TEHNICA IN DOMENIILE: CONSTRUCTII CIVILE, INDUSTRIALE SI AGRICOLE					
J03/906.2006 TEL. / FAX 0248 251073, 0744804995 TEL. 0248 282131, 0766125222, 0766682644 <b>S.C. MODVEST CONSTRUCT 2000 S.R.L.</b> <b>PITESTI</b>	DENUMIREA PROIECTULUI: „Renovarea energetica moderata pentru sediul Regiei Autonome Judetene de Drumuri Arges”, municipiul Pitesti, str. George Cosbuc nr.40, Judetul Arges BENEFICIAR: JUDETEL ARGES, ADRESA BENEFICIAR: PIATA VASILE MILEA, NR1 ADRESA INVESTITIE: Municipiul Pitesti, Str. George Cosbuc nr.40 JUDETEL ARGES	PLANSA <b>A.16</b> FAZA D.A.L.I.				
MANAGER PROIECT ing. GHEORGHE JUNE SEF PROIECT ARHITECTURA Arh. ALEXANDRU BEREVOIANU PROIECTAT Arh. ALEXANDRU BEREVOIANU DESENAT Arh. COSANA STANCU	SCARA: 1/100 NR. CONTRACT: 24/10.03.2022 DATA: MARTIE.2022					<b>PLAN ETAJ 2 PROPUNERE</b>

DREPTURILE DE AUTOR APARTIN IN EXCLUSIVITATE S.C. MODVEST CONSTRUCT 2000 S.R.L.  
COPIEREA SAU COMERCIALIZAREA PREZENTULUI PROIECT SAU A UNEI PARTI DIN ACESTA, FARA ACORDUL AUTORULUI SE PEDEPSESTE CONFORM LEGII DREPTULUI DE AUTOR NR.8/1996  
PREZENTA DOCUMENTATIE POATE FI FOLOSITA NUMAI IN SCOPUL PENTRU CARE A FOST ELABORATA  
ORICE MODIFICARE SAU COMPLETARE A PREZENTULUI PROIECT SE POATE FACE NUMAI CU ACORDUL SCRIS AL AUTORULUI